

Gemeinde Reichersbeuern

Bürgerversammlung 2019



Wiedereröffnung des Altwirts seit 1. November 2018



Foto: Hias Krinner



Foto: Familie Stocker

**Neu gestaltete Räume durch die Wirtfamilie Stocker,
der Klosterbrauerei Reutberg und der
Gemeinde Reichersbeuern**



Foto: Familie Stocker



Der Online-Service der Verwaltungsgemeinschaft Reichersbeuern jetzt auch für Smartphones und Tablets

Einfach im Play Store (Android) oder im App Store (Apple I-Phones) nach **VG App Reichersbeuern** suchen und runterladen. Jeder der die App auf seinem Gerät hat, kann darüber zahlreiche Online-Vorgänge machen und wird bei wichtigen Neuigkeiten automatisch benachrichtigt!



Startfenster der VG-App:

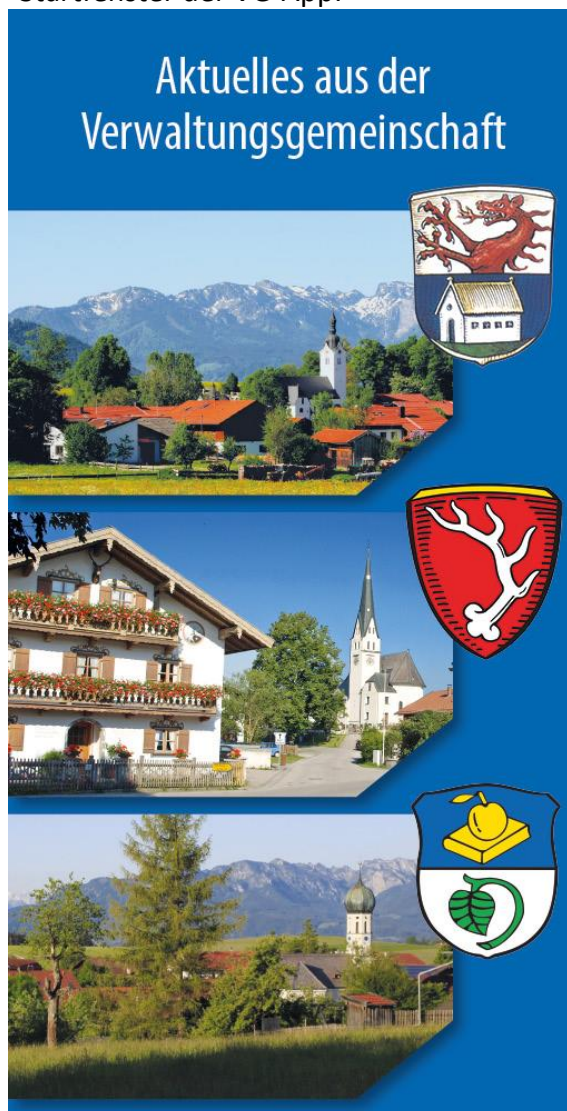

Rathaus-Service-Portal



Kassenbericht

der Gemeinde Reichersbeuern
Haushaltsjahr 2018

Gesamteinnahmen im Verwaltungshaushalt	4.124.118,93 €
Grundsteuer A (seit 2017 Hebesatz 300%, Landkreismittel 311 %)	12.633,25 €
Grundsteuer B (seit 2017 Hebesatz 300%, Landkreismittel 348 %)	196.173,56 €
Gewerbsteuer (seit 2017 Hebesatz 300%, Landkreismittel 344 %)	769.701,00 €
Gemeindeanteil an der Einkommensteuer	1.578.043,00 €
Umsatzsteueranteil	44.214,00 €
Hundesteuer (seit 01.01.2008: 40,00 € / 60,00 € / 100,00 €)	4.060,00 €
Schlüsselzuweisung	562.872,00 €
Grunderwerbssteuer	21.269,45 €
Einkommensteuerersatz	118.639,00 €
Einnahmen der Allgemeinen Verwaltung	91.951,20 €
Einnahmen Denkmalschutz und Heimatpflege	1.759,26 €
Kindertageseinrichtung	401.116,38 €
Sportanlagen	97,06 €
Kosten Ersatz Bebauungspläne	30.896,23 €
Anteil Kfz-Steuer, Sonstige Rückersätze	24.900,00 €
Abwasserabgabe	608,60 €
Abfallbeseitigung	587,81 €
Photovoltaik	15.590,17 €
Konzessionsabgabe	40.887,19 €
Umsatzsteuerrückvergütung	824,98 €
Einnahmen Forstwirtschaft	128,15 €
Miet- und Pachteinnahmen	134.595,43 €
Sonstige allgemeine Finanzwirtschaft	72.571,21 €

Gesamtausgaben im Verwaltungshaushalt	4.124.118,93 €
Gewerbsteuerumlage	175.474,00 €
Kreisumlage	1.062.456,25 €
Umlage an die Verwaltungsgemeinschaft	206.341,09 €
Kosten der Gemeindeverwaltung	196.384,89 €
Öffentliche Ordnung/Brandschutz/Rettungsdienst	38.620,06 €
Umlage an den Schulverband Reichersbeuern (pro Schüler 2.105,51 € / 72 Schüler aus Reichersbeuern)	151.596,56 €
Umlage an den Schulverband Gaißach (pro Schüler 967,25 € / 35 Schüler aus Reichersbeuern)	33.853,62 €
Schülerunfallversicherung, etc.	12.823,03 €
Zuschüsse Volksbildung, Wohlfahrtspflege, Heimatpflege	12.789,83 €
Wohlfahrtspflege, Jugendhilfe	6.996,96 €
Kindertageseinrichtung Gesamtausgaben (ungedeckter Bedarf 368.973,94 €, pro Kind 4.290,39 € (bei 86 Kindern))	770.090,32 €
Gesundheit, Sport und Erholung	12.042,65 €
Kosten für Bebauungspläne und Flächennutzungsplan	61.848,40 €



Unterhalt Straßen und -beleuchtung, Kosten Straßenreinigung	165.874,90 €
Unterhalt Wasserläufe	12.710,24 €
Abwasserabgabe	608,60 €
Abfallbeseitigung	1.042,00 €
Sonstige wirtschaftliche Unternehmen (Umlage an die VG)	11.769,33 €
Anschlagtafel	142,47 €
Fremdenverkehr / Förderung der Wirtschaft	816,38 €
Photovoltaikanlage	4.882,02 €
Wasserversorgung: Erzeugung, Unterhalt	4.032,80 €
Kosten für die Forstwirtschaft	3.049,22 €
Unterhaltskosten des allgemeinen Grundvermögens	37.859,43 €
Zinsen für Kredite	11.798,64 €
Zuführung Vermögenshaushalt (Überschuß Verwaltungshaushalt)	1.128.215,24 €

Einnahmen im Vermögenshaushalt	1.848.889,80 €
Gemeindestraßen	37.000,00 €
Veräußerung von Grundstücken	548.825,56 €
Investitionspauschale vom Land	134.849,00 €
Zuführung vom Verwaltungshaushalt	1.128.215,24 €

Ausgaben im Vermögenshaushalt	1.848.889,80 €
Einrichtungen für die gesamte Verwaltung	8.173,51 €
Brandschutz	942,46 €
Schule Investitionszuweisungen	6.798,05 €
Förderung Sport	898,56 €
Gemeindestraßen	77.518,49 €
Ausbau DSL-Netz	48.564,57 €
Förderung der Wirtschaft	248,80 €
Fermwäerversorgung	-782,03 €
Sonstige wirtschaftliche Unternehmen	416.800,00 €
Bebauter Grundbesitz	19.805,09 €
Tilgung Kredite	23.511,88 €
Zuführung zur Allgemeinen Rücklage	1.246.410,42 €

Allgemeine Rücklage	5.099.243,38 €
Kreditähnliches Rechtsgeschäft	2.100.000,00 €
Schuldenstand (Kredite) am 31.12.2018	300.285,92 €
je Einwohner (bei 2.564 Stand 31.12.2018)	936,15 €
Vergleich zum Landesdurchschnitt (Gemeindegrößenklasse 1000 – 3000 Einwohner)	605,00 €



Gemeindestatistik (2018)

Bevölkerungsstand

Jahr	1988	1998	2008	2017	31.12.2018
Einwohner	1.604	2.010	2.225	2.543	2.564

*davon 93 nur mit Nebenwohnsitz

Bevölkerungsentwicklung in den letzten Jahren

Jahr	2014	2015	2016	2017	31.12.2018
Einwohner	2.340	2.368	2.586	2.543	2.564

Bevölkerungsaufteilung nach Alter (Stand: 31.12.2018)

	Gesamt	davon männlich	davon weiblich
0 - 10 Jahre	303	146	157
11 - 20 Jahre	295	163	132
21 - 30 Jahre	316	172	144
31 - 40 Jahre	346	167	179
41 - 50 Jahre	346	157	186
51 - 60 Jahre	439	221	218
61 - 70 Jahre	255	128	127
71 - 80 Jahre	191	92	99
81 - 90 Jahre	67	29	38
91 - 101 Jahre	9	3	6
Gesamt	2564	1271	1272

Die älteste Bürgerin der Gemeinde ist 96 Jahre alt.

Der älteste Bürger ist 96 Jahre alt.

Staatsangehörigkeiten

Die am **meisten** vertretenen Staatsangehörigkeiten der insgesamt **277** ausländischen Mit-bürger zum Stichtag 31.12.2018 (einschl. der Asylbewerberunterkunft am Kranzer):

Afghanistan	57	Türkei	17
Somalia	27	Rumänien	27
China	21	Russland	9
Österreich	20	Nigeria	10



Bauanträge

	2017	2018
gestellte Bauanträge gesamt	38	40
davon für Wohnungsneubauten	11	13
für Gewerbebauten	3	3
für Anbauten, Garagen, Nutzungsänderung	7	8
Sonstiges (Vorbescheide, Tekturen, Verlängerungen, Kiesgruben, zurückgezogene Anträge)	17	16

Gemeinderat

	2017	2018
Sitzungen	15	17
Ausschusssitzungen	18	16
Tagesordnungspunkte im Gemeinderat	226	244
VG-Sitzungen	2	2
Schulverbandssitzungen	1	2
Verwaltungsrat Gemeindewerke	3	4

Standesamt

Geburten	2017	2018
im Bereich der Verwaltungsgemeinschaft	56	72
davon in Reichersbeuern	34	48
davon männlich	16	24
davon weiblich	18	24

Eheschließungen	2017	2018
im Standesamt der VG beurkundet	35	42
davon Eheschließungen in Reichersbeuern	22	21

Sterbefälle	2017	2018
im Bereich der Verwaltungsgemeinschaft	27	29
davon in Reichersbeuern	14	15
davon männlich	8	8
davon weiblich	6	7



Gewerbebetriebe

	2017	2018
Anmeldungen	16	18
Abmeldungen	19	16
Gewerbebetriebe gesamt	330	332

Kindergarten und Schule

Kindergartenplätze

	2017 / 2018	2018 / 2019
vorhandene Plätze	75 (+3)	75 (+3)
davon belegt	71	75

Kinderkrippenplätze

	2017 / 2018	2018 / 2019
vorhandene Plätze	12 (+1)	12 (+1)
davon belegt	10	11

Schülerzahlen

	2017 / 2018	2018 / 2019
Schule Reichersbeuern gesamt	166	170
Schüler aus Reichersbeuern	72	72
Schüler aus Greiling	48	41
Schüler aus Sachsenkam	43	54
Schüler aus Holzkirchen	1	1
Gastschüler (z.B. aus Bad Tölz, Waakirchen)	2	2
Schüler aus Reichersbeuern in Gaißach	42	35



Familiengrößen gestaffelt nach Altersgruppen und Kindern

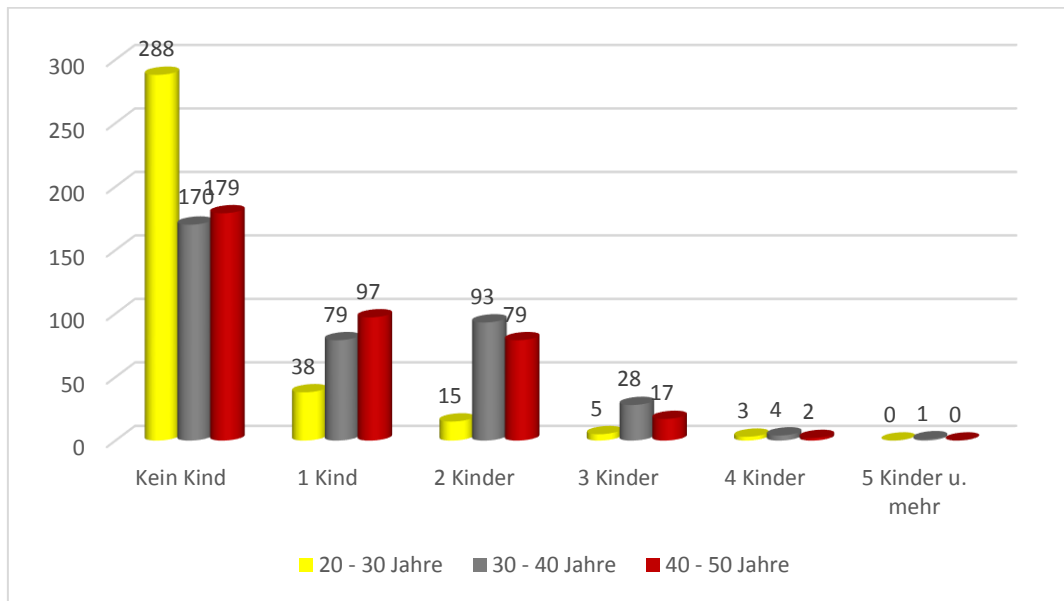

	20 - 30 Jahre	30 - 40 Jahre	40 - 50 Jahre
Kein Kind	288	170	179
1 Kind	38	79	97
2 Kinder	15	93	79
3 Kinder	5	28	17
4 Kinder	3	4	2
5 Kinder u. mehr	0	1	0

Wohndauer (Stichtag: 31.12.2017)

Wohndauer seit Zuzug	Insgesamt	Deutsche	Ausländer
seit Geburt	664	647	17
unter 1 Jahr	169	113	56
1 bis unter 3 Jahre	324	203	121
3 bis unter 5 Jahre	174	139	35
5 bis unter 10 Jahre	293	272	21
10 bis unter 15 Jahre	238	228	10
15 bis unter 20 Jahre	190	184	6
20 bis unter 25 Jahre	144	141	3
25 und mehr Jahre	362	354	8
insgesamt	2564	2287	277

Familienstand

ledig	1.069 Personen
verheiratet	1.439 Personen
geschieden	175 Personen
verwitwet	113 Personen

**Bevölkerungsstand am 30.06.2018****Landkreis Bad Tölz-Wolfratshausen**

Nach der aktuellen Auswertung des Bayerischen Landesamtes für Statistik und Datenverarbeitung waren zum 30.06.2018 genau 126.962 Einwohner im Landkreis Bad Tölz-Wolfratshausen gemeldet.

Damit liegt die aktuelle Zahl um 696 Einwohner höher als im Jahr 2017.

Gemeinde	Einwohner insgesamt
Bad Heilbrunn	3 974
Bad Tölz, St	18 772
Benediktbeuern	3 599
Bichl	2 246
Dietramszell	5 485
Egling	5 473
Eurasburg	4 324
Gaißach	3 154
Geretsried, St	24 999
Greiling	1 453
Icking	3 707
Jachenau	869
Kochel a.See	4 126
Königsdorf	3 100
Lenggries	10 023
Münsing	4 304
Reichersbeuern	2 515
Sachsenkam	1 330
Schlehdorf	1 223
Wackersberg	3 519
Wolfratshausen, St	18 767
Gesamter Landkreis	126 962



Wasseruntersuchung nach Anlage 3 der Trinkwasserverordnung (TrinkwV 2001)

Dr. Blasy - Dr. Busse

Niederlassung der AGROLAB-Labor GmbH, Bruckberg
 Moosstraße 6 a, 82279 Eching am Ammersee, Germany
 Tel.: +49 (0)8143) 7901, Fax: +49 (0)8143) 7214
 eMail: bbec@agrolab.de www.agrolab.de



Dr. Blasy-Dr. Busse Moosstr. 6A, 82279 Eching

GEMEINDEWERKE REICHERSBEUERN-GREILING gKU
 TÖLZER STRASSE 12
 83677 REICHERSBEUERN

Datum 01.08.2018
 Kundenr. 4100013150

PRÜFBERICHT 1436335 - 658508

Auftrag 1436335 EÜV Kurzuntersuchung
 Analysennr. 658508 Trinkwasser
 Projekt 1894 Trinkwasseruntersuchungen
 Probeneingang 25.07.2018
 Probenahme 25.07.2018
 Probenehmer Stefan Bauer
 Kunden-Probenbezeichnung 990106
 Untersuchungsart LFW, Vollzug EÜV
 Entnahmestelle (ÖTrinkwV) Gemeinde Reichersbeuern
 Brunnen Am Fuchsloch
 Objektkennzahl 4110823500033

Hinweis:
 Die Probenahme (mikrobiolog. Parameter) erfolgte gem. DIN 19458, Zweck "a".

**Indikatorparameter der Anlage 3 TrinkwV / EÜV /
 chemisch-technische und hygienische Parameter**

	Einheit	Ergebnis	Best.-Gr.	TrinkwV	DIN 50930 / EN 12502 Methode
Sensorische Prüfungen					
Färbung (vor Ort)		farblos			DIN EN ISO 7887 : 2012-04, Verfalltest A
Geruch (vor Ort)		ohne			DEVB 1/2 : 1971
Geschmack organoleptisch (vor Ort)		ohne			DEVB 1/2 : 1971
Trübung (vor Ort)		klar			DIN EN ISO 7027-1 : 2016-11
Physikalisch-chemische Parameter					
Temperatur bei Titration KB 8,2	°C	15,9	0		DIN 38404-4 : 1976-12
Temperatur bei Titration KS 4,3	°C	22,0	0		DIN 38404-4 : 1976-12
Temperatur (Labor)	°C	15,9	0		DIN 38404-4 : 1976-12
Wassertemperatur (vor Ort)	°C	9,1			DIN 38404-4 : 1976-12
Leitfähigkeit bei 20°C (Labor)	µS/cm	565	1	2500	DIN EN 27888 : 1993-11
Leitfähigkeit bei 25°C (Labor)	µS/cm	631	1	2790	DIN EN 27888 : 1993-11
Leitfähigkeit bei 25°C (vor Ort)	µS/cm	658	1	2790	DIN EN 27888 : 1993-11
pH-Wert (vor Ort)		7,48	0	6,5 - 9,5	DIN EN ISO 10523 : 2012-04
pH-Wert (Labor)		7,33	0	6,5 - 9,5	DIN EN ISO 10523 : 2012-04
Kationen					
Calcium (Ca)	mg/l	99,1	0,5	>20 ^{1,2)}	DIN EN ISO 17294-2 : 2017-01
Magnesium (Mg)	mg/l	21,9	0,5		DIN EN ISO 17294-2 : 2017-01
Natrium (Na)	mg/l	7,9	0,5	200	DIN EN ISO 17294-2 : 2017-01
Kalium (K)	mg/l	1,1	0,5		DIN EN ISO 17294-2 : 2017-01
Anionen					
Säurekapazität bis pH 4,3	mmol/l	6,52	0,05	>1 ^{1,2)}	DIN 38409-7 : 2005-12

Die in diesem Dokument berichteten Parameter sind gemäß ISO/IEC 17025:2005 akkreditiert. Ausschließlich nicht akkreditierte Parameter sind mit dem Symbol "n.a." gekennzeichnet.





Dr. Blasy - Dr. Busse

Niederlassung der AGROLAB-Labor GmbH, Bruckberg
 Moosstraße 6 a, 82279 Eching am Ammersee, Germany
 Tel.: +49 (0)143) 7901, Fax: +49 (0)143) 7214
 eMail: bbe@agrolab.de www.agrolab.de

Datum 01.08.2018
 Kundennr. 4100013150

PRÜFBERICHT 1436335 - 658508

Die in diesem Dokument berichteten Parameter sind gemäß ISO/IEC 17025:2005 akkreditiert. Ausschließlich nicht akkreditierte Parameter sind mit dem Symbol "n.a." gekennzeichnet

Einheit	Ergebnis	Best.-Gr.	TrinkwV	DIN 50930 / EN 12502	Methode
Chlorid (Cl)	mg/l	11,7	1	250	DIN ISO 15923-1 : 2014-07
Sulfat (SO4)	mg/l	3,5	1	250	DIN ISO 15923-1 : 2014-07
Orthophosphat (o-P-O4)	mg/l	<0,05	0,05		DIN ISO 15923-1 : 2014-07
Nitrat (NO3)	mg/l	5,1	1	50	DIN ISO 15923-1 : 2014-07
Summarische Parameter					
DOC	mg/l	0,6	0,5		DIN EN 1484 : 1997-08
Gasförmige Komponenten					
Basekapazität bis pH 8,2	mmol/l	0,55	0,01		<0,2 ¹²⁾ DIN 38409-7 : 2005-12
Sauerstoff (O2) gelöst	mg/l	9,1	0,1		>3 ¹³⁾ DIN EN 25813 : 1993-01
Berechnete Werte					
Calcitlösekapazität	mg/l	-34		5	DIN 38404-10 : 2012-12
Sättigungsindex Calcit (SI)		0,36			DIN 38404-10 : 2012-12
Freie Kohlensäure (CO2)	mg/l	23			Berechnung
Kohlendioxid, über-schüssig (aggressiv) (KKG)	mg/l	0,0			Berechnung
Kohlenstoffdioxid, zugehörig (KKG)	mg/l	23			Berechnung
delta-pH		0,26			Berechnung
Delta-pH-Wert: pH(Labor) - pHC		0,09			Berechnung
pH bei Bewertungstemperatur (pHtb)		7,50		6,5 - 9,5	DIN 38404-10 : 2012-12
pH bei Calcitätt. d. Calcit (pHctb)		7,25			DIN 38404-10 : 2012-12
Gesamthärte (Summe Erdalkalien)	mmol/l	3,37	0,05		DIN 38409-6 : 1986-01
Gesamthärte	°dH	18,9	0,3		DIN 38409-6 : 1986-01
Härtebereich *		hart			VRMG : 2013-07
Carbonathärte	°dH	18,3	0,14		DIN 38409-6 : 1986-01
Kupferquotient S *		179,46			>1,5 ¹⁴⁾ Berechnung nach DIN EN 12502 : 2005-03
Lochkorrosionsquotient S1 *		0,07			<0,5 ¹⁴⁾ Berechnung nach DIN EN 12502 : 2005-03
Zinkrieselquotient S2 *		4,91			>3/<1 ¹⁴⁾ Berechnung nach DIN EN 12502 : 2005-03
Ionenbilanz	%	2			Berechnung
Mikrobiologische Untersuchungen					
Koloniezahl bei 20°C	KBE/1ml	0	0	100	TrinkwV §15 Absatz (1 c)
Koloniezahl bei 36°C	KBE/1ml	3	0	100	TrinkwV §15 Absatz (1 c)
Coliforme Bakterien	KBE/100ml	0	0	0	DIN EN ISO 9308-1 : 2017-09
E. coli	KBE/100ml	0	0	0	DIN EN ISO 9308-1 : 2017-09

- 12) Geforderter Bereich der DIN 50930 "Korrosion metallischer Werkstoffe im Innern von Rohrleitungen, Behältern und Apparaten bei Korrosionsbelastung durch Wasser", Teil 6 "Beeinflussung der Trinkwasserbeschaffenheit"
 - 13) Geforderter Bereich der DIN EN 12502 "Korrosionsschutz metallischer Werkstoffe - Hinweise zur Abschätzung der Korrosionswahrscheinlichkeit in Wasserverteilungs- und -speichersystemen"
 - 14) Nach DIN EN 12502 nur relevant, wenn Nitratgehalt > 0,3 mmol/l (entspricht ca. 20 mg/l)
- TrinkwV: zulässiger Höchstwert / geforderter Bereich der Trinkwasserverordnung - aktueller Stand DIN 50930: geforderter Bereich der DIN 50930 "Korrosionsverhalten von metallischen Werkstoffen gegenüber Wasser"
- Erläuterung: Das Zeichen "<" oder n.b. in der Spalte Ergebnis bedeutet, der betreffende Stoff ist bei nebenstehender Bestimmungsgrenze nicht quantifizierbar.
 Das Zeichen "<... (NWG)" oder n.n. in der Spalte Ergebnis bedeutet, der betreffende Stoff ist bei nebenstehender Nachweisgrenze nicht nachzuweisen.

Nachfolgende Parameter sind grenzwertüberschreitend bzw. liegen ausserhalb des geforderten Bereichs

Analyseparameter	Wert	Einheit	Richtwert	DIN 50930 / EN 12502
Basekapazität bis pH 8,2	0,55	mmol/l		nicht eingehalten



Öffnungszeiten u. Kontaktdaten der Gemeindeeinrichtungen

Verwaltungsgemeinschaft Reichersbeuern

Telefon: 0 80 41 / 78 22 - 0 In dringenden Fällen: 0 80 41 / 78 22 - 33
Telefax: 0 80 41 / 78 22 – 20 Rentenangelegenheiten: 0 80 41 / 78 22 - 44
Email: info@vgreichersbeuern.de
Internet: www.reichersbeuern.de

Öffnungszeiten:

Montag - Freitag 08.00 – 12.00 Uhr
zusätzl. am Donnerstag 14.00 – 18.00 Uhr

zusätzl. Samstag 10.00 – 12.00 Uhr
(Bürgerservice: Einwohnermeldeamt und Postagentur)

Kindertagesstätte „Drachennest“ Reichersbeuern

Kindergarten

Telefon: 0 80 41 / 4 13 12
Email: kita-reichersbeuern@vgreichersbeuern.de
Leitung: Frau Bernwieser

Kinderkrippe

Telefon: 0 80 41 / 73 07 16
Leitung: Frau Melf

Volksschule Reichersbeuern

Telefon: 0 80 41 / 84 09
Email: dodenhoeft.gs@vgreichersbeuern.de
Rektorin: Frau Dodenhöft

Max-Rill-Schule

Telefon: 0 80 41 / 78 71 – 0
Email: info@max-rill-schule.de
Internet: www.max-rill-schule.de

Redaktion Gmoablattl

Martina Geisberger
Email: redaktion@vgreichersbeuern.de

Abgabetermine für die nächsten Gmoablattlausgaben:
01.05.2019 für die nächste Ausgabe Juni 2019
01.08.2019 für die Ausgabe September 2019
01.11.2019 für die Ausgabe Dezember 2019
01.02.2020 für die Ausgabe März 2020

Abfuhrkalender 2019

Reichersbeuern, Reichersbeuern (komplettes Gemeindegebiet)



Januar	Februar	März	April	Mai	Juni
1 Di Neujahr	1 Fr GM	1 Fr GM	1 Mo 14	1 Mi Tag der Arbeit	1 Sa VP
2 Mi	2 Sa	2 Sa	2 Di	2 Do PA14	2 So
3 Do	3 So	3 So	3 Mi PA14	3 Fr RE GM	3 Mo 23
4 Fr BI GM	4 Mo 6	4 Mo 10	4 Do RE	4 Sa VP	4 Di
5 Sa	5 Di	5 Di	5 Fr VP GM	5 So	5 Mi
6 So Heilige Drei Könige	6 Mi PA14	6 Mi PA14	6 Sa	6 Mo 19	6 Do BI
7 Mo 2	7 Do RE	7 Do RE	7 So	7 Di	7 Fr GM
8 Di	8 Fr VP	8 Fr VP	8 Mo 15	8 Mi	8 Sa
9 Mi PA14	9 Sa	9 Sa	9 Di	9 Do BI	9 So Pfingstsonntag
10 Do RE	10 So	10 So	10 Mi	10 Fr	10 Mo Pfingstmontag 24
11 Fr VP	11 Mo 7	11 Mo 11	11 Do BI	11 Sa	11 Di
12 Sa	12 Di	12 Di	12 Fr	12 So	12 Mi PA
13 So	13 Mi	13 Mi	13 Sa	13 Mo 20	13 Do
14 Mo 3	14 Do BI	14 Do BI	14 So	14 Di PA	14 Fr RE
15 Di	15 Fr	15 Fr	15 Mo 16	15 Mi	15 Sa
16 Mi	16 Sa	16 Sa	16 Di PA	16 Do RE	16 So
17 Do BI	17 So	17 So	17 Mi	17 Fr	17 Mo 25
18 Fr	18 Mo 8	18 Mo 12	18 Do RE	18 Sa	18 Di
19 Sa	19 Di PA	19 Di PA	19 Fr Karfreitag	19 So	19 Mi
20 So	20 Mi	20 Mi	20 Sa	20 Mo 21	20 Do Fronleichnam
21 Mo 4	21 Do RE	21 Do RE	21 So Ostersonntag	21 Di	21 Fr BI
22 Di PA	22 Fr	22 Fr	22 Mo Ostermontag 17	22 Mi	22 Sa
23 Mi	23 Sa	23 Sa	23 Di	23 Do BI	23 So
24 Do RE	24 So	24 So	24 Mi	24 Fr	24 Mo 26
25 Fr	25 Mo 9	25 Mo 13	25 Do	25 Sa	25 Di
26 Sa	26 Di	26 Di	26 Fr BI	26 So	26 Mi PA14
27 So	27 Mi	27 Mi	27 Sa	27 Mo 22	27 Do RE
28 Mo 5	28 Do BI	28 Do BI	28 So	28 Di	28 Fr VP
29 Di		29 Fr	29 Mo 18	29 Mi PA14	29 Sa
30 Mi		30 Sa	30 Di	30 Do Christi Himmelfahrt	30 So
31 Do BI		31 So	31 Fr	RE	

RE Restabfall RE7 1.100l Restabfall wöchentlich PA Papierabfall PA14 1.100l Papier 14-tägig BI Bioabfall VP Verpackungstonne GM Giftmobil

Weitere Angaben zum Gift mobil

- 04.01.:** Giftmobil Reichersbeuern, Feuerwehrhaus bei Gemeindeverwaltung (12:30 - 13:00)
- 01.02.:** Giftmobil Reichersbeuern, Feuerwehrhaus bei Gemeindeverwaltung (12:30 - 13:00)
- 01.03.:** Giftmobil Reichersbeuern, Feuerwehrhaus bei Gemeindeverwaltung (12:30 - 13:00)
- 05.04.:** Giftmobil Reichersbeuern, Feuerwehrhaus bei Gemeindeverwaltung (12:30 - 13:00)
- 03.05.:** Giftmobil Reichersbeuern, Feuerwehrhaus bei Gemeindeverwaltung (12:30 - 13:00)
- 07.06.:** Giftmobil Reichersbeuern, Feuerwehrhaus bei Gemeindeverwaltung (12:30 - 13:00)

Entsorgungszentrum „Am Vorberg“

Tel.: 0 80 41 / 7 17 20

Private Anlieferung:

April – Oktober:
Montag - Freitag 07.30 – 16.30
Samstag 08.00 – 12.00

November – März:
Montag geschlossen,
sonst wie im Sommer

Gewerbliche Anlieferung:

April – Oktober:
Montag - Freitag 07.30 – 16.30

November - März
Montag geschlossen,
sonst wie im Sommer



Abfuhrkalender 2019

Reichersbeuern, Reichersbeuern (komplettes Gemeindegebiet)



Juli		August		September		Oktober		November		Dezember	
1 Mo	27	1 Do	BI	1 So		1 Di	PA	1 Fr	Alleheiligen	1 So	
2 Di		2 Fr		2 Mo	36	2 Mi		2 Sa		2 Mo	49
3 Mi		3 Sa		3 Di	PA	3 Do	Tag der dt. Einheit	3 So		3 Di	
4 Do	BI	4 So		4 Mi		4 Fr	RE GM	4 Mo	45	4 Mi	
5 Fr	GM	5 Mo	32	5 Do	RE	5 Sa		5 Di		5 Do	BI
6 Sa		6 Di	PA	6 Fr	GM	6 So		6 Mi		6 Fr	GM
7 So		7 Mi		7 Sa		7 Mo	41	7 Do	BI	7 Sa	
8 Mo	28	8 Do	RE	8 So		8 Di		8 Fr	GM	8 So	
9 Di	PA	9 Fr		9 Mo	37	9 Mi		9 Sa		9 Mo	50
10 Mi		10 Sa		10 Di		10 Do	BI	10 So		10 Di	
11 Do	RE	11 So		11 Mi		11 Fr		11 Mo	46	11 Mi	PA14
12 Fr		12 Mo	33	12 Do	BI	12 Sa		12 Di		12 Do	RE
13 Sa		13 Di		13 Fr		13 So		13 Mi	PA14	13 Fr	VP
14 So		14 Mi		14 Sa		14 Mo	42	14 Do	RE	14 Sa	
15 Mo	29	15 Do	Mariä Himmelfahrt	15 So		15 Di		15 Fr	VP	15 So	
16 Di		16 Fr	BI	16 Mo	38	16 Mi	PA14	16 Sa		16 Mo	51
17 Mi		17 Sa		17 Di		17 Do	RE	17 So		17 Di	
18 Do	BI	18 So		18 Mi	PA14	18 Fr	VP	18 Mo	47	18 Mi	
19 Fr		19 Mo	34	19 Do	RE	19 Sa		19 Di		19 Do	BI
20 Sa		20 Di		20 Fr	VP	20 So		20 Mi		20 Fr	
21 So		21 Mi	PA14	21 Sa		21 Mo	43	21 Do	BI	21 Sa	
22 Mo	30	22 Do	RE	22 So		22 Di		22 Fr		22 So	
23 Di		23 Fr	VP	23 Mo	39	23 Mi		23 Sa		23 Mo	PA
24 Mi	PA14	24 Sa		24 Di		24 Do	BI	24 So		24 Di	
25 Do	RE	25 So		25 Mi		25 Fr		25 Mo	48	25 Mi	1. Weihnachtstag
26 Fr	VP	26 Mo	35	26 Do	BI	26 Sa		26 Di	PA	26 Do	2. Weihnachtstag
27 Sa		27 Di		27 Fr		27 So		27 Mi		27 Fr	RE
28 So		28 Mi		28 Sa		28 Mo	44	28 Do	RE	28 Sa	
29 Mo	31	29 Do	BI	29 So		29 Di	PA	29 Fr		29 So	
30 Di		30 Fr		30 Mo	40	30 Mi		30 Sa		30 Mo	1
31 Mi		31 Sa				31 Do	RE			31 Di	

Weitere Angaben zum Giftmobil

- 05.07.:** Giftmobil
Reichersbeuern, Feuerwehrhaus bei Gemeindeverwaltung (12:30 - 13:00)
- 06.09.:** Giftmobil
Reichersbeuern, Feuerwehrhaus bei Gemeindeverwaltung (12:30 - 13:00)
- 04.10.:** Giftmobil
Reichersbeuern, Feuerwehrhaus bei Gemeindeverwaltung (12:30 - 13:00)
- 08.11.:** Giftmobil
Reichersbeuern, Feuerwehrhaus bei Gemeindeverwaltung (12:30 - 13:00)
- 06.12.:** Giftmobil
Reichersbeuern, Feuerwehrhaus bei Gemeindeverwaltung (12:30 - 13:00)

RE Restabfall RE7 1.100l Restabfall wöchentlich PA Papierabfall PA14 1.100l Papier 14-tägig BI Bioabfall VP Verpackungstonne GM Giftmobil