

Sachsenkam



Gemeinde in Zahlen

zur

Bürgerversammlung 2019

Vorwort

Liebe Mitbürgerinnen und Mitbürger,

zu unserer Bürgerversammlung des Jahres 2019 begrüße ich Sie alle sehr herzlich. Wie auch in den letzten Jahren, haben wir aktuelle Daten, Zahlen und Informationen in dieser Broschüre für Sie zusammengestellt. Der Vortrag in Verbindung mit der Broschüre soll Ihnen einen Einblick in die Haushaltsführung der Gemeinde Sachsenkam verschaffen. Es wurden genügend Rücklagen geschaffen um alle Pflichtaufgaben erledigen zu können.

Im Jahre 2018 wurden wichtige Entscheidungen beschlossen für die Zukunft unserer Gemeinde.

Heute haben Sie wie jedes Jahr die Gelegenheit, sich zu Wort melden. Wir haben aber auch während des Jahres immer ein offenes Ohr für Ihre Belange.

An dieser Stelle möchte ich mich im Namen des gesamten Gemeinderats bei allen Bürgerinnen und Bürgern, sowie bei unseren aktiven Vereinen für ihr großes Engagement bedanken.

Ihr



Hans Schneil

Erster Bürgermeister



Gemeinde Sachsenkam



Schulweg 7

83679 Sachsenkam

Telefon: 0 80 21 / 76 10

Telefax: 0 80 21 / 83 29

Email: info.sachsenkam@vgreichersbeuern.de

Internet: www.sachsenkam.de

Sprechzeiten des Bürgermeisters:

Dienstag 10.00 – 12.00

Mittwoch 17.00 – 19.00

und nach Vereinbarung

Neu in der VG Reichersbeuern:

Der Online-Service der Verwaltungsgemeinschaft Reichersbeuern jetzt auch für Smartphones und Tablets

Einfach im Play Store (Android) oder im App Store (Apple I-Phones) nach **VG App Reichersbeuern** suchen und runterladen. Jeder der die App auf seinem Gerät hat, kann darüber zahlreiche Online-Vorgänge machen und wird bei wichtigen Neuigkeiten automatisch benachrichtigt!

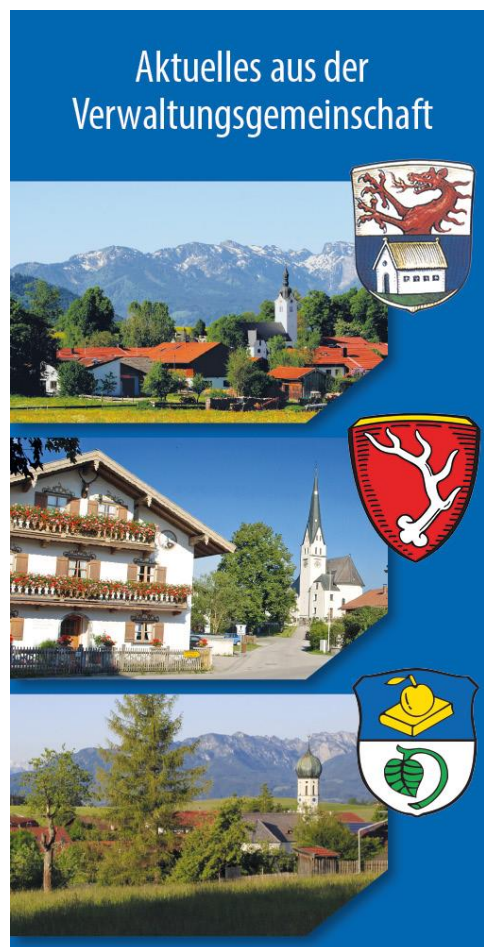

Rathaus-Service-Portal

Startfenster der VG-App

Statistische Daten der Gemeinde Sachsenkam (Stand: 31.12.2018)

Bevölkerungsstand

Jahr	1978	1988	1998	2008	31.12.2018
Einwohner	721	807	1.054	1.271	1.344*

*davon 4 nur mit Nebenwohnsitz

Bevölkerungsentwicklung in den letzten Jahren

Jahr	2014	2015	2016	2017	2018
Einwohner	1.334	1.371	1.339	1.343	1.344

Bevölkerungsaufteilung nach Alter

	Gesamt	davon männlich	davon weiblich
0 - 10 Jahre	156	87	69
11 - 20 Jahre	156	80	76
21 - 30 Jahre	173	78	95
31 - 40 Jahre	166	81	85
41 - 50 Jahre	180	82	98
51 - 60 Jahre	266	145	121
61 - 70 Jahre	111	57	54
71 - 80 Jahre	88	40	48
81 - 90 Jahre	45	14	31
91 - 99 Jahre	3	2	1
Gesamt	1344	666	678

Die älteste Bürgerin der Gemeinde ist 92 Jahre alt. Der älteste Bürger ist 94 Jahre alt.

Staatsangehörigkeiten

Die am **meisten** vertretenen Staatsangehörigkeiten der insgesamt **57** ausländischen Mitbürger sind im Dezember 2018

Österreich	9	Kroatien	6
Tschechien	4	Ungarisch	7
Italien	5	Rumänien	6

Statistische Daten der Gemeinde Sachsenkam (Stand: 31.12.2018)

<u>Bauanträge</u>	2017	2018
gestellte Bauanträge gesamt	10	15
davon für Wohnungsneubauten	3	/
für Gewerbebauten	/	2
für Anbauten, Garagen, Nutzungsänderung	1	10
Sonstiges (Vorbescheide, Tekturen, Verlängerungen, Kiesgruben, zurückgezogene Anträge)	6	3

<u>Gemeinderat</u>	2017	2018
Sitzungen	16	15
behandelte Sitzungsvorlagen	180	160
VG-Sitzungen	2	2
Schulverbandssitzungen	1	2

Standesamt

<u>Geburten</u>	2017	2018
im Bereich der Verwaltungsgemeinschaft	56	72
davon in Sachsenkam	15	11
davon männlich	9	5
davon weiblich	6	6

<u>Eheschließungen</u>	2017	2018
im Standesamt der VG beurkundet	35	42
davon Eheschließungen in Sachsenkam	5	11

<u>Sterbefälle</u>	2017	2018
im Bereich der Verwaltungsgemeinschaft	27	29
davon in Sachsenkam	2	7
davon männlich	1	4
davon weiblich	1	3

Statistische Daten des Gemeindegebiets

Nutzungsartenbilanz der gemeindlichen Flächen

für Gemarkung: **Sachsenkam** (Stand: März 2019)

Beschreibung der Nutzungsart	Fläche (m²)	in ha
Gebäude- und Freifläche	458.021	45,80
Erholungsfläche	15.987	1,59
Verkehrsfläche	454.812	45,48
Landwirtschaftsfläche	6.605.560	660,55
Waldfläche	5.281.512	528,15
Wasserfläche	516.070	51,60
Moor + Sumpfflächen	2.599.563	259,95
Summen:	15.931.525	1.593,15

Die Gemeinde Sachsenkam hat eine Gesamtfläche von 15,93 km².

Aufgrund von Veränderungsrechten der Kommune müssen Eigentümerangaben nicht dem amtlichen Grundbuchstand entsprechen.

Grundbesitz der Gemeinde

Insgesamt **63,40 ha**

davon

- landwirtschaftliche Flächen (Grünland) 4,10 ha
- landwirtschaftliche Flächen (Streuwiesen) 6,65 ha
- forstwirtschaftliche Flächen 11,83 ha
- Gebäude- und Freiflächen 2,71 ha
(darunter Schul-, Sport- u. Feuerwehrbereich)
- Straßen- und Wegeflächen 24,35 ha
- sonstige Flächen 2,63 ha

Gemeindestraßen

13,70 ha

Gewerbebetriebe

	2017	2018
Anmeldungen	17	21
Abmeldungen	21	14
Gewerbebetriebe gesamt	182	189

Kindertagesstätte

Plätze in der Kindertagesstätte	2017 / 2018	2018 / 2019
vorhandene Plätze	64	124
davon belegt	60	78

Schule

Schülerzahlen	01.10.2017	01.10.2018
Schule Reichersbeuern gesamt	166	165
Schüler aus Reichersbeuern	72	67
Schüler aus Greiling	48	42
Schüler aus Sachsenkam	43	55
Schüler aus Holzkirchen	1	1
Gastschüler	2	-
Schüler aus Reichersbeuern in Gaißach	35	35
Schüler aus Sachsenkam in Gaißach	13	11
Schüler aus Greiling in Gaißach	20	24

Bevölkerungsstand am 30.06.2018

Landkreis Bad Tölz-Wolfratshausen

Angaben vom Bayer. Landesamt für Statistik und Datenverarbeitung

	Einwohner *insgesamt
Bad Heilbrunn	3 974
Bad Tölz, Stadt	18 772
Benediktbeuern	3 599
Bichl	2 246
Dietramszell	5 485
Egling	5 473
Eurasburg	4 324
Gaißach	3 154
Geretsried, Stadt	24 999
Greiling	1 453
Icking	3 707
Jachenau	869
Kochel am See	4 126
Königsdorf	3 100
Lenggries	10 023
Münsing	4 304
Reichersbeuern	2 515
Sachsenkam	1 330
Schlehdorf	1 223
Wackersberg	3 519
Wolfratshausen, Stadt	18 767
Gesamter Landkreis	126 962

Familiengrößen gestaffelt nach Altersgruppen und Kindern

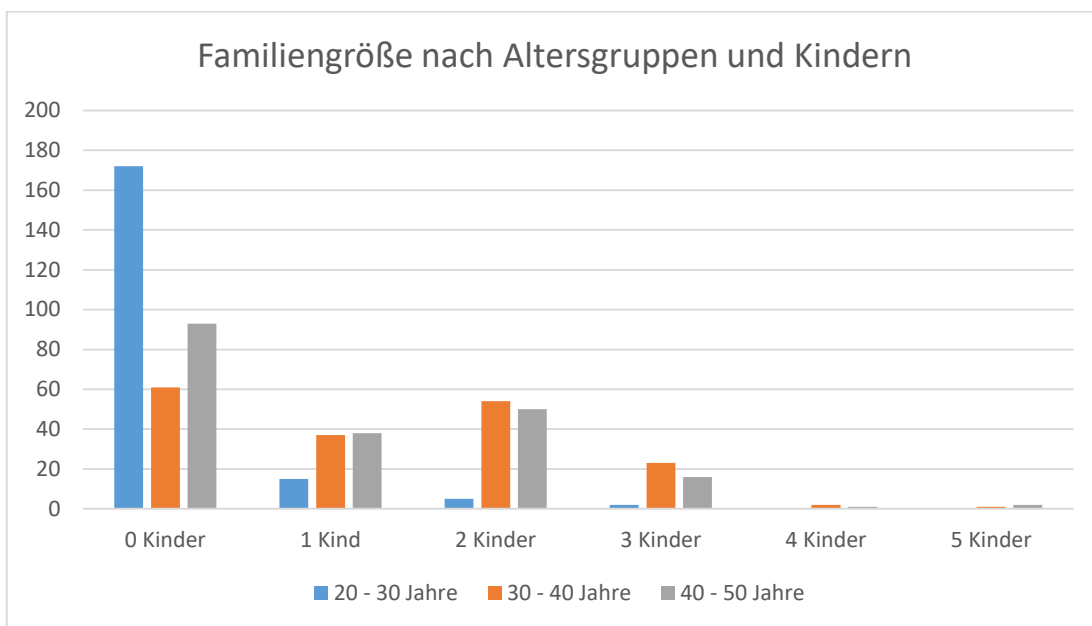

	20 – 30 Jahre	30 – 40 Jahre	40 – 50 Jahre
0 Kinder	172	61	93
1 Kind	15	37	38
2 Kinder	5	54	50
3 Kinder	2	23	16
4 Kinder	0	2	1
5 Kinder	0	1	2

Wohndauer Stichtag: 31.12.2018

Wohndauer seit Zuzug	Insgesamt	Deutsche	Ausländer
seit Geburt	408	406	2
unter 1 Jahr	63	53	10
1 bis unter 3 Jahre	99	85	14
3 bis unter 5 Jahre	84	77	7
5 bis unter 10 Jahre	157	153	4
10 bis unter 15 Jahre	120	113	7
15 bis unter 20 Jahre	94	90	4
20 bis unter 25 Jahre	104	100	4
25 und mehr Jahre	214	209	5
insgesamt	1344	1287	57

Familienstand

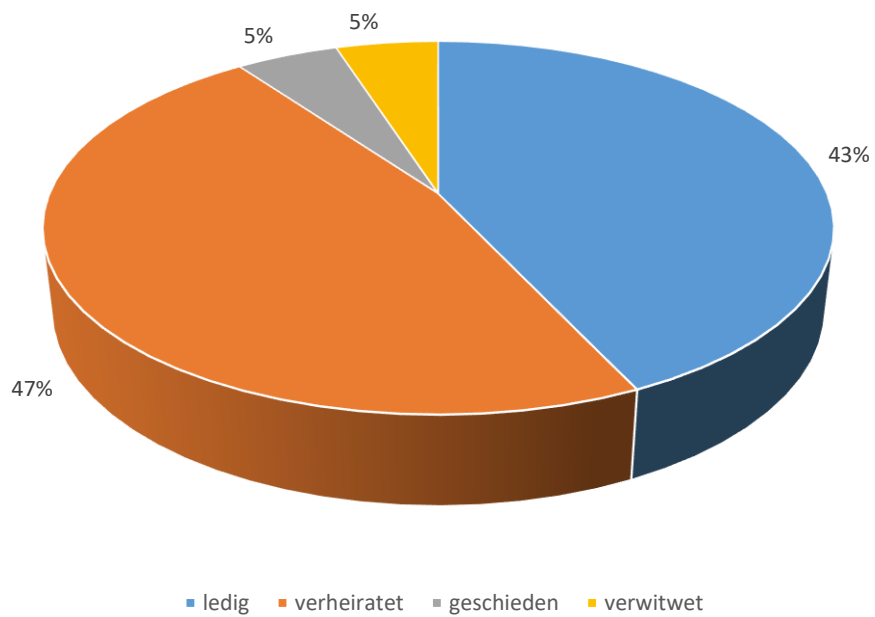

ledig	572 Personen
verheiratet	630 Personen
geschieden	74 Personen
verwitwet	68 Personen

Kassenbericht für das Rechnungsjahr 2018

Gesamteinnahmen im Verwaltungshaushalt	2.879.856,18 €
Grundsteuer A (Hebesatz 310 %, Landkreisdurchschnitt 311 %)	13.925,68 €
Grundsteuer B (Hebesatz 310 %, Landkreisdurchschnitt 348 %)	147.360,55 €
Gewerbsteuer (Hebesatz 310 %, Landkreisdurchschnitt 344 %)	420.704,00 €
Gemeindeanteil an der Einkommensteuer	1.022.613,01 €
Umsatzsteueranteil	70.938,00 €
Hundsteuer (seit 01.01.2012: 50,00 € / 100,00 € / 150,00 €)	2.700,00 €
Zweitwohnungssteuer	14.528,63 €
Grunderwerbssteuer	20.566,88 €
Einkommensteuerersatz	75.918,00 €
Einnahmen der Allgemeinen Verwaltung	34.673,79 €
Einnahmen Brandschutz	8.504,40 €
Kindergartengebühren und -zuschüsse	261.959,21 €
Gesundheit, Sport, Erholung	81.033,27 €
Kosten Ersatz Bebauungspläne	15.969,22 €
Anteil Kfz-Steuer	26.500,00 €
Winterdienst	3.310,00 €
Abwasserabgabe	877,10 €
Abwasserbeseitigung (Gemeindewerke)	244.845,07 €
Abfallbeseitigung	4.916,12 €
Bestattungswesen	140,00 €
Erstattung Kosten Bauhof (Verrechnung)	91.568,15 €
Fremdenverkehr	1.372,07 €
Konzessionsabgabe E.ON	27.940,71 €
Wasserversorgung	181.938,82 €
Einnahmen Forstwirtschaft	12.973,68 €
Einnahmen sonstige wirtschaftliche Unternehmen	21,42 €
Miet- und Pachteinnahmen	47.559,27 €
Kalk. Einnahmen aus Abschreibungen u. Verzinsung	44.499,13 €

Gesamtausgaben im Verwaltungshaushalt	2.879.856,18 €
Gewerbesteuerumlage	101.759,00 €
Kreisumlage	728.441,48 €
Umlage an die Verwaltungsgemeinschaft	81.839,06 €
Kosten der Gemeindeverwaltung	132.614,18 €
Öffentliche Ordnung/Brandschutz	44.593,15 €
Umlage an den Schulverband Reichersbeuern (pro Schüler 2.067,23 € / 55 Schüler aus Sachsenkam)	113.697,41 €
Umlage an den Schulverband Gaißach (pro Schüler 492,04 € / 11 Schüler aus Sachsenkam)	5.412,42 €
Schülerunfallversicherung, etc.	6.890,70 €
Übrige schulische Aufgaben	4.015,98 €
Zuschüsse Volksbildung, Kultur-, Natur-, Heimatpflege	4.796,48 €
Unterhaltung Kinderspielplatz	527,15 €
Kindergarten Gesamtausgaben (ungedeckter Bedarf 285.982,96 €, pro Kind 3.917,57 € (Belegung: 73 Kinder)	547.942,17 €
Förderung der Wohlfahrtspflege	850,00 €
Gesundheit, Sport und Erholung	132.838,85 €
Kosten für Bebauungspläne und Flächennutzungsplan	16.084,89 €
Unterhalt Straßen und -beleuchtung, Kosten Straßenreinigung	65.384,40 €
Abwasserabgabe	877,10 €
Abwasserbeseitigung (Gemeindewerke)	185.229,83 €
Abfallbeseitigung	11.472,42 €
Bestattungswesen	3.792,63 €
Kosten für Aufgaben des Bauhofes	101.484,24 €
Fremdenverkehr / Förderung der Wirtschaft Breitbandversorgung	1.311,38 €
Wasserversorgung: Erzeugung, Unterhalt	164.816,55 €
Kosten für die Forstwirtschaft	4.428,09 €
Sonstige wirtschaftliche Unternehmen	2.547,25 €
Unterhaltskosten des allgemeinen Grundvermögens	31.164,04 €
Zinsen für Kredite	10.550,57 €

Zuführung Vermögenshaushalt (Überschuss Verwaltungshaushalt)	314.879,52 €
Zuführung Vermögenshaushalt (Gemeindewerke)	59.615,24 €

Einnahmen im Vermögenshaushalt	2.886.427,65 €
Spenden Kulturpflege	935,00 €
Kindergarten	91.000,00 €
Abwasserbeseitigung Herstellungsbeiträge (Gemeindewerke)	9.997,89 €
Investitionspauschale vom Land	110.000,00 €
Zuführung vom Verwaltungshaushalt	314.879,52 €
Zuführung vom Verwaltungshaushalt (Gemeindewerke)	59.615,24 €
Entnahme aus der Rücklage	2.300.000,00 €
Ausgaben im Vermögenshaushalt	2.886.427,65 €
Einrichtungen der Verwaltung	162.213,63 €
Investitionsumlage an die Verwaltungsgemeinschaft	3.000,31 €
Schule Investitionszuweisungen	5.098,54 €
Investitionen Kinderspielplatz	6.542,49 €
Investitionen Kindergarten	2.246.380,17 €
Sportanlagen, Erholung	6.092,86 €
Abwasserbeseitigung (Gemeindewerke)	15.751,75 €
Förderung der Wirtschaft Breitbandversorgung	9.638,23 €
Ausbau Wasserversorgung	327.325,08 €
Tilgung Kredite	28.524,13 €
Zuführung zur Allgemeinen Rücklage	21.999,08 €
Zuführung an Rücklagen (Gemeindewerke)	53.861,38 €
Schuldenstand Gemeinde am 31.12.2018	360.026,52 €
Rücklagen Gemeinde am 31.12.2018	939.178,35 €
Schuldenstand Gemeindewerke am 31.12.2018	0,00 €
Rücklagen Gemeindewerke am 31.12.2018	179.395,91 €
Schulden Gemeinde je Einwohner (bei 1.344)	267,88 €
Vergleich zum Landesdurchschnitt (Gemeindegrößenklasse 1000 – 3000 Einwohner)	606,00 €

Wasseruntersuchung nach Anlage 3 der Trinkwasserverordnung (TrinkwV 2001)

Prüfbericht

Wasserversorgung Sachsenkam

<u>Probeneingang:</u>	18.03.2019
<u>Probenahme:</u>	18.03.2019, 07:20 Uhr
<u>Probennehmer:</u>	Agrolab: Herr Stefan Bauer
<u>Entnahmestelle:</u>	Versorgungsnetz, Gem. Sachsenkam

Analysenparameter	Einheit	Ergebnis	Best.-Gr	Trinkw V	Methode
-------------------	---------	----------	----------	----------	---------

Sensorische Prüfungen

Färbung (vor Ort)		farblos			DIN EN ISO 7887: 2012-04, Verf. A
Trübung (vor Ort)		klar			DIN EN ISO 7027-1: 2016-11
Geruch (vor Ort)		ohne			DEV B ½: 1971
Geschmack (vor Ort)		ohne			DEV B ½: 1971

Physikalisch – chemische Parameter

Temperatur (vor Ort)	°C	7,0			DIN 38404-4: 1976-12
Leitfähigkeit bei 20° C (Labor)	µS/cm	506	1	2500	DIN EN 27888: 1993-11
Leitfähigkeit bei 25° C (Labor)	µS/cm	565	1	2790	DIN EN 27888: 1993-11
pH-Wert (im Labor)		7,29	0	6,5 – 9,5	DIN EN ISO 10523: 2012-04
SAK 436 nm (Färbung, quant.)	m-1	<0,1	0,1	0,5	DIN EN ISO 7887:2012-04
Trübung	NTU	0,02	0,02	1	DIN EN ISO 7027-1: 2016-11

Mikrobiologische Untersuchungen

Clostridium perfringens	KBE/ 100ml	0	0	0	DIN EN ISO 14189: 2016-11
Enterokokken	KBE/ 100ml	0	0	0	DIN EN ISO 7899-2: 2000-11
Koloniezahl bei 20° C	KBE/ 1ml	0	0	100	TrinkwV §15 (1c)
Koloniezahl bei 36° C	KBE/ 1ml	0	0	100	TrinkwV §15 (1c)
Coliforme Bakterien	KBE/ 100ml	0	0	0	DIN EN ISO 9308-1: 2017-09
E. coli	KBE/ 100ml	0	0	0	DIN EN ISO 9308-1: 2017-09

Im Rahmen des Untersuchungsumfangs sind die geltenden Grenzwerte eingehalten.

Summe der Erdalkalien: 3,86 mmol/l (Gesamthärte: 21,6° dH)
 Entsprechend Härtebereich „Hart“ (früher 3) des Waschmittelgesetzes

Wasseruntersuchung nach Anlage 3 der Trinkwasserverordnung (TrinkwV 2001)

Prüfbericht

Wasserversorgung Sachsenkam

Probeneingang: 18.03.2019
Probenahme: 18.03.2019, 07:50 Uhr
Probennehmer: Agrolab: Herr Stefan Bauer
Entnahmestelle: Brunnen 1 Gem. Sachsenkam

Analyseparameter	Einheit	Ergebnis	Best.-Gr	TrinkwV	Methode
------------------	---------	----------	----------	---------	---------

Sensorische Prüfungen

Färbung (vor Ort)		farblos			DIN EN ISO 7887: 2012-04, Verf. A
Trübung (vor Ort)		klar			DIN EN ISO 7027-1: 2016-11
Geschmack organoleptisch		ohne			DEV B ½: 1971
Geruch (vor Ort)		ohne			DEV B ½: 1971

Physikalisch – chemische Parameter

Temperatur (vor Ort)	°C	9,7			DIN 38404-4: 1976-12
Leitfähigkeit bei 20° C (Labor)	µS/cm	497	1	2500	DIN EN 27888: 1993-11
Leitfähigkeit bei 25° C (Labor)	µS/cm	555	1	2790	DIN EN 27888: 1993-11
pH-Wert (im Labor)		7,29	0	6,5 – 9,5	DIN EN ISO 10523: 2012-04
SAK 436 nm (Färbung, quant.)	m-1	<0,1	0,1	0,5	DIN EN ISO 7887:2012-04
Trübung	NTU	0,02	0,02	1	DIN EN ISO 7027-1: 2016-11

Mikrobiologische Untersuchungen

Clostridium perfringens	KBE/ 100ml	0	0	0	DIN EN ISO 14189: 2016-11
Enterokokken	KBE/ 100ml	0	0	0	DIN EN ISO 7899-2: 2000-11
Koloniezahl bei 20° C	KBE/ 1ml	0	0	100	TrinkwV §15 (1c)
Koloniezahl bei 36° C	KBE/ 1ml	0	0	100	TrinkwV §15 (1c)
Coliforme Bakterien	KBE/ 100ml	0	0	0	DIN EN ISO 9308-1: 2017-09
E. coli	KBE/ 100ml	0	0	0	DIN EN ISO 9308-1: 2017-09

Im Rahmen des Untersuchungsumfangs sind die geltenden Grenzwerte eingehalten.

Summe der Erdalkalien: 3,86 mmol/l (Gesamthärte: 21,6° dH)
 Entsprechend Härtebereich „Hart“ (früher 3) des Waschmittelgesetzes

Projekte der Gemeinde Sachsenkam

Neubau eines Stadels am Wertstoffhof für den gemeindlichen Bauhof und die Vereine

Die Gemeinde Sachsenkam plant in Zusammenarbeit mit den Sachsenkamer Vereinen den Bau eines Stadels am Wertstoffhof.

Der Stadel soll südlich der bestehenden befestigten Fläche entstehen und für die Lagerung von Split sowie Ausrüstung / Material der Vereine dienen.

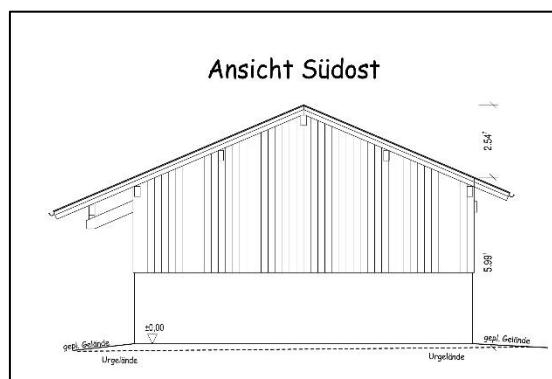
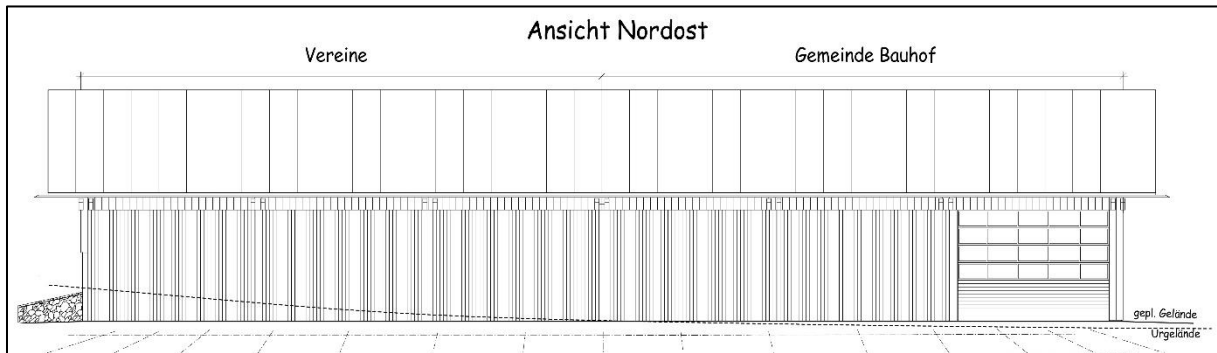
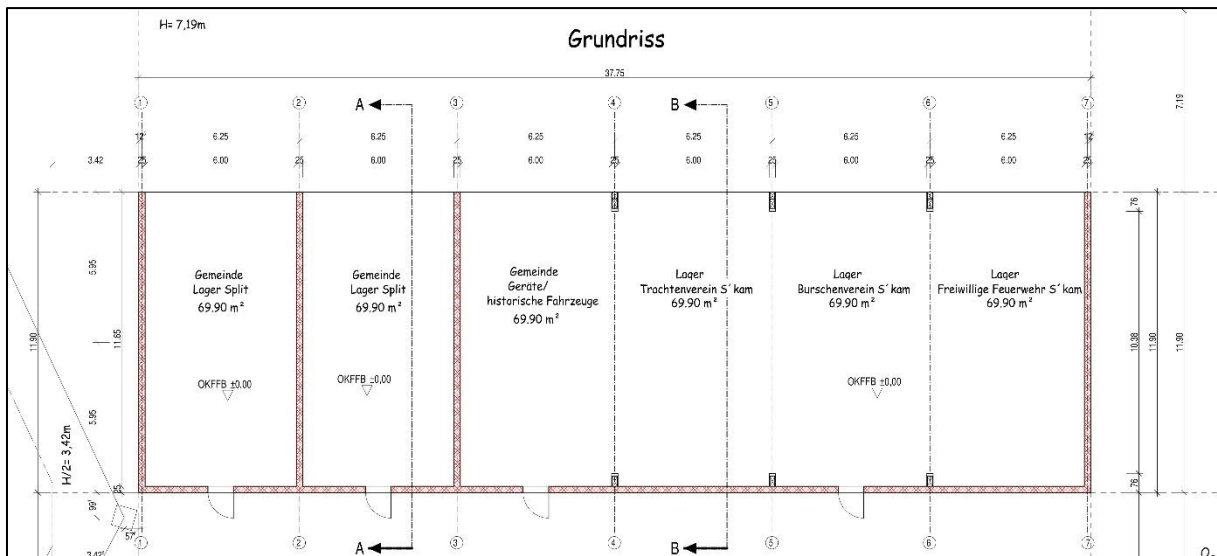

Öffnungszeiten und Kontaktdaten der Gemeindeeinrichtungen

Verwaltungsgemeinschaft Reichersbeuern (inkl. Postagentur)

Tölzer Straße 12
83677 Reichersbeuern

Telefon: 0 80 41 / 78 22 - 0
Telefax: 0 80 41 / 78 22 – 20

Email: info@vgreichersbeuern.de
Internet: www.vgreichersbeuern.de

Öffnungszeiten:

Montag - Freitag	08.00 - 12.00 Uhr
zusätzlich am Donnerstag	14.00 - 18.00 Uhr
Samstag	10.00 - 12.00 Uhr (nur Bürgerservice incl. Post)

Kindergarten Sachsenkam

Schulweg 2
83679 Sachsenkam

Telefon: 0 80 21 / 86 85 oder 90 69 2

Email: kita-sachsenkam@vgreichersbeuern.de
Internet: www.kindergarten-sachsenkam.de

Leitung: Frau Kathrin Marcher

Grundschule Reichersbeuern

Schulgasse 13
83677 Reichersbeuern

Telefon: 0 80 41 / 84 09

Email: sekretariat.gs@vgreichersbeuern.de
Internet: <http://www.reichersbeuern.de/de/bildung-soziales/schulen/grundschule/>

Max-Rill-Gymnasium

Schloßweg 1 – 11
83677 Reichersbeuern

Telefon: 0 80 41 / 78 71 0

Email: info@max-rill-gym.de

Internet: www.max-rill-gym.de

Entsorgungszentrum „Am Vorberg“

Telefon Abfall: 0 81 79 / 9 33 33

Telefon Deponie: 0 80 41 / 7 17 20

April - Oktober

Montag - Freitag	07.30 – 16.30 Uhr	durchgehend
Samstag	08.00 – 12.00 Uhr	

November - März

Dienstag - Freitag	08.00 – 16.30 Uhr	durchgehend
Samstag	08.00 – 12.00 Uhr	

Hier können noch gut erhaltene Möbel abgegeben werden

Annahmestelle: Möbellager „CARISMA“, August-Moralt-Str. 11, 83646 Bad Tölz

Ansprechpartner: Herr Frank, Telefon 08041/77982 ggf. auch Abholung möglich

Annahmezeiten: nach Voranmeldung

Montag - Donnerstag, 08:00 - 12:00 Uhr und 13:00 - 17:00 Uhr

Freitag, 08:00 - 14:00 Uhr

Organisation: Gemeinsames Projekt Landkreis und Caritas

Abfuhrkalender 2019 für das Gemeindegebiet Sachsenkam

Weitere Informationen rund um das Thema Abfallentsorgung finden Sie auf der Homepage der WGV Quarzbichl: www.wgv-quarzbichl.de

Abfuhrkalender 2019

Sachsenkam, Sachsenkam (komplettes Gemeindegebiet)



Januar		Februar		März		April		Mai		Juni		Weitere Angaben zum Giftmobil
1 Di	Neujahr	1 Fr	GM	1 Fr	GM	1 Mo	14	1 Mi	Tag der Arbeit	1 Sa		
2 Mi	BI	2 Sa		2 Sa		2 Di		2 Do	RE PA14	2 So		
3 Do		3 So		3 So		3 Mi	RE PA14	3 Fr	GM	3 Mo	23	
4 Fr	GM	4 Mo	6	4 Mo	10	4 Do		4 Sa		4 Di	BI	
5 Sa		5 Di		5 Di		5 Fr	GM	5 So		5 Mi		
6 So	Heilige Drei Könige	6 Mi	RE PA14	6 Mi	RE PA14	6 Sa		6 Mo	19	6 Do		
7 Mo	2	7 Do		7 Do		7 So		7 Di	BI	7 Fr	VP GM	
8 Di		8 Fr		8 Fr		8 Mo	15	8 Mi		8 Sa		
9 Mi	RE PA14	9 Sa		9 Sa		9 Di	BI	9 Do		9 So	Pfingstsonntag	
10 Do		10 So		10 So		10 Mi		10 Fr	VP	10 Mo	Pfingstmontag	
11 Fr		11 Mo	7	11 Mo	11	11 Do		11 Sa		11 Di		
12 Sa		12 Di	BI	12 Di	BI	12 Fr	VP	12 So		12 Mi		
13 So		13 Mi		13 Mi		13 Sa		13 Mo	20	13 Do	RE	
14 Mo	3	14 Do		14 Do		14 So		14 Di		14 Fr		
15 Di	BI	15 Fr	VP	15 Fr	VP	15 Mo	16	15 Mi	RE	15 Sa	PA	
16 Mi		16 Sa		16 Sa		16 Do		16 Mo		16 So		
17 Do		17 So		17 So		17 Mi	RE	17 Fr	PA	17 Mo	25	
18 Fr	VP	18 Mo	8	18 Mo	12	18 Do		18 Sa		18 Di	BI	
19 Sa		19 Di		19 Di		19 Fr	Karfreitag	19 So		19 Mi		
20 So		20 Mi	RE	20 Mi	RE	20 Sa	PA	20 Mo	21	20 Do	Fronleichnam	
21 Mo	4	21 Do		21 Do		21 So	Ostersonntag	21 Di	BI	21 Fr		
22 Di		22 Fr	PA	22 Fr	PA	22 Mo	Ostermontag	22 Mi	17	22 Sa		
23 Mi	RE	23 Sa		23 Sa		23 Do		23 So		23 Mo		
24 Do		24 So		24 So		24 Mi	BI	24 Fr		24 Mo	26	
25 Fr	PA	25 Mo	9	25 Mo	13	25 Do		25 Sa		25 Di		
26 Sa		26 Di	BI	26 Di	BI	26 Fr		26 So		26 Mi	RE PA14	
27 So		27 Mi		27 Mi		27 Do		27 Mo	22	27 Do		
28 Mo		28 Do		28 Do		28 So		28 Di		28 Fr		
29 Di	BI	29 Fr		29 Fr		29 Mo	18	29 Mi	RE PA14	29 Sa		
30 Mi		30 Sa		30 Sa		30 Di		30 Do	Christi Himmelfahrt	30 So		
31 Do		31 So		31 So		31 Fr		31 Mo		31 Do		

RE Restabfall RE7 1.100l Restabfall wöchentlich PA Papierabfall PA14 1.100l Papier 14-tägig BI Bioabfall VP Verpackungstonne GM Giftmobil

WGV Recycling GmbH | Quarzbichl 12 | 82547 Eurasburg | e-mail@wgv-quarzbichl.de | www.wgv-quarzbichl.de | AWU-Bürgerbüro/ Tonnenanmeldung/ Gebühren: 08179 / 933-900
 WGV Abfallberatung: 08179 / 933-33, -35 | Sperrmülltelefon: 08179 / 933-906 | Verpackungstonne/ Fa. Lachner: 0800-11 434 69 bzw. konzepte@heinz-entsorgung.de

Abfuhrkalender 2019

Sachsenkam, Sachsenkam (komplettes Gemeindegebiet)



Juli		August		September		Oktober		November		Dezember		Weitere Angaben zum Giftmobil
1 Mo	27	1 Do		1 So		1 Di		1 Fr	Allerheiligen	1 So		
2 Di	BI	2 Fr	VP	2 Mo	36	2 Mi	RE	2 Sa	PA	2 Mo	49	
3 Mi		3 Sa		3 Di		3 Do	Tag der dt. Einheit	3 So		3 Di	BI	
4 Do		4 So		4 Mi	RE	4 Fr	GM	4 Mo	45	4 Mi		
5 Fr	VP GM	5 Mo	32	5 Do		5 Sa	PA	5 Di	BI	5 Do		
6 Sa		6 Di		6 Fr	PA GM	6 So		6 Mi		6 Fr	GM	
7 So		7 Mi	RE	7 Sa		7 Mo	41	7 Do		7 Sa		
8 Mo	28	8 Do		8 So		8 Di	BI	8 Fr	GM	8 So		
9 Di		9 Fr	PA	9 Mo	37	9 Mi		9 Sa		9 Mo	50	
10 Mi	RE	10 Sa		10 Di	BI	10 Do		10 So		10 Di		
11 Do		11 So		11 Mi		11 Fr		11 Mo	46	11 Mi	RE PA14	
12 Fr	PA	12 Mo	33	12 Do		12 Sa		12 Di		12 Do		
13 Sa		13 Di	BI	13 Fr		13 So		13 Mi	RE PA14	13 Fr		
14 So		14 Mi		14 Sa		14 Mo	42	14 Do		14 Sa		
15 Mo	29	15 Do	Mariä Himmelfahrt	15 So		15 Di		15 Fr		15 So		
16 Di	BI	16 Fr		16 Mo	38	16 Mi	RE PA14	16 Sa		16 Mo	51	
17 Mi		17 So		17 Di		17 Do		17 So		17 Di	BI	
18 Do		18 Mo		18 Mi	RE PA14	18 Fr		18 Mo	47	18 Mi		
19 Fr		19 Do	34	19 So		19 Mo		19 Do		19 Do		
20 Sa		20 Di		20 Fr		20 So		20 Mi		20 Fr	VP	
21 So		21 Mi	RE PA14	21 Sa		21 Mo	43	21 Do		21 Sa		
22 Mo	30	22 Do		22 So		22 Di	BI	22 Fr	VP	22 So		
23 Di		23 Fr		23 Mo	39	23 Mi		23 Sa		23 Mo	52	
24 Mi	RE PA14	24 So		24 Di	BI	24 Do		24 So		24 Di	RE	
25 Do		25 Mo		25 Mi		25 Fr	VP	25 Mo	48	25 Mi	1. Weihnachtstag	
26 Fr		26 Do	35	26 So		26 Mo		26 Do		26 Do	2. Weihnachtstag	
27 Sa		27 Di	BI	27 Fr	VP	27 So		27 Mi	RE	27 Fr		
28 So		28 Mi		28 Sa		28 Mo	44	28 Do		28 Sa	PA	
29 Mo		29 Do	31	29 So		29 Di		29 Fr	PA	29 So		
30 Di	BI	30 Fr	VP	30 Mo	40	30 Mi	RE	30 Sa		30 Mo	1	
31 Mi		31 Sa		31 So		31 Do		31 Mo		31 Di	BI	

RE Restabfall RE7 1.100l Restabfall wöchentlich PA Papierabfall PA14 1.100l Papier 14-tägig BI Bioabfall VP Verpackungstonne GM Giftmobil

WGV Recycling GmbH | Quarzbichl 12 | 82547 Eurasburg | e-mail@wgv-quarzbichl.de | www.wgv-quarzbichl.de | AWU-Bürgerbüro/ Tonnenanmeldung/ Gebühren: 08179 / 933-900
 WGV Abfallberatung: 08179 / 933-33, -35 | Sperrmülltelefon: 08179 / 933-906 | Verpackungstonne/ Fa. Lachner: 0800-11 434 69 bzw. konzepte@heinz-entsorgung.de